Bundesamt für Ausrüstung, Informationstechnik und Nutzung der Bundeswehr

BUNDESWEHR

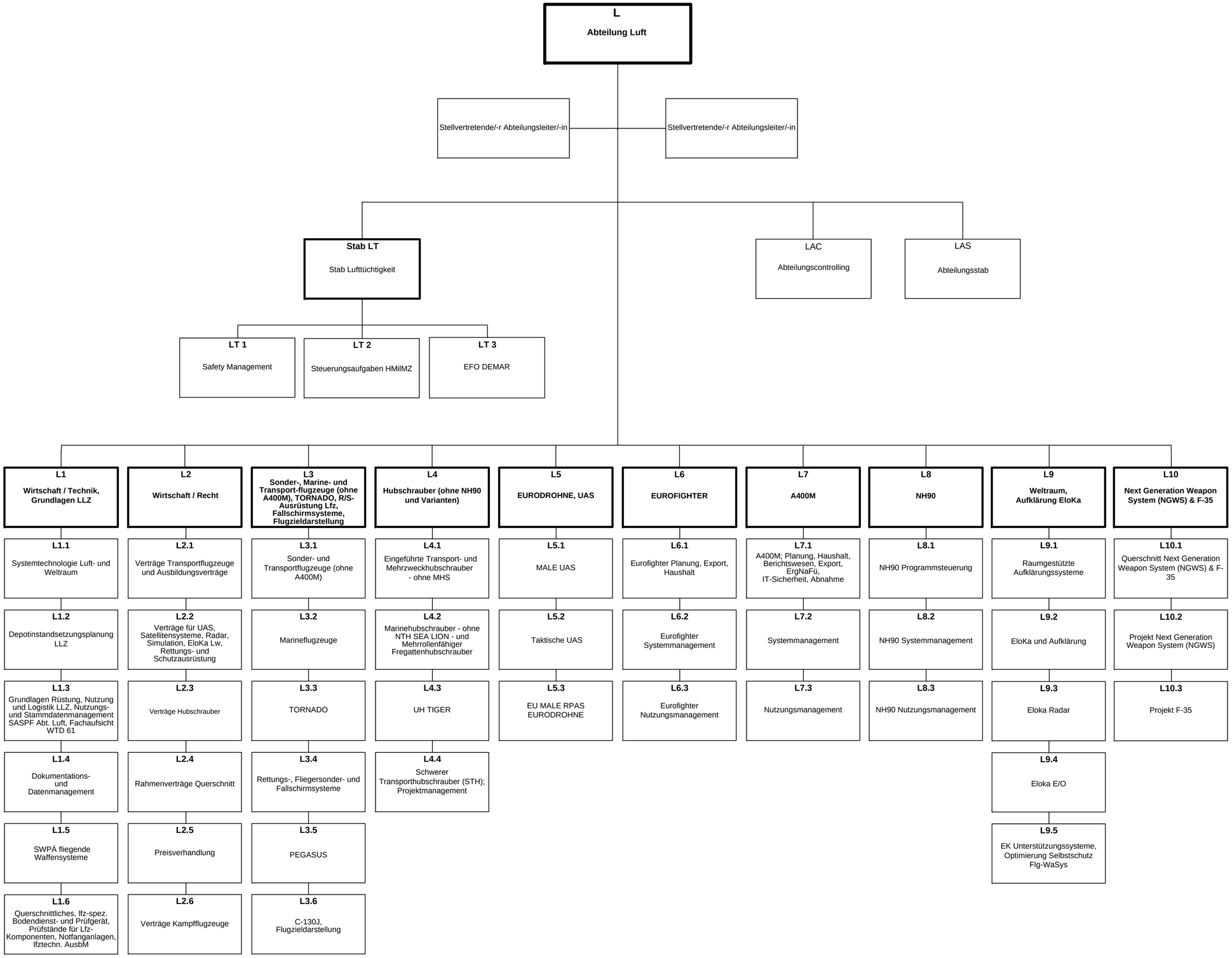

Stand: April 2024