Bundesamt für Ausrüstung,
Informationstechnik und Nutzung
der Bundeswehr

BUNDESWEHR

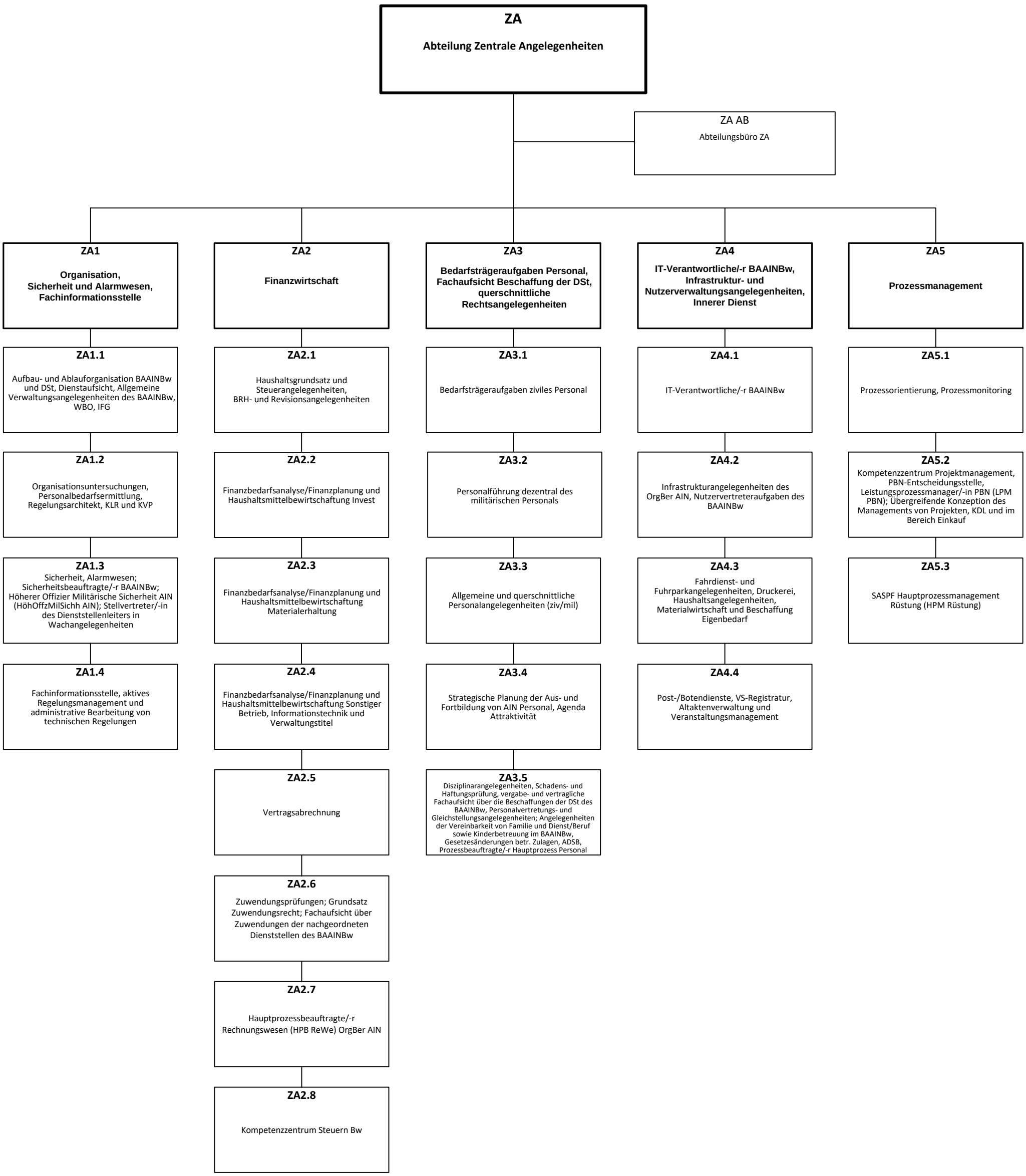



**Anschrift:** Bundesamt für Ausrüstung, Informationstechnik und Nutzung der Bundeswehr
Ferdinand-Sauerbruch-Straße 1
56073 Koblenz

**Telefon:** +49 261 400-0
**Fax:** +49 261 400-12660
**Bw-Kennzahl:** 4424 (Vermittlung: -88)
**E-Mail:** BAAINBwPosteingang@bundeswehr.org
**Internet:** www.bundeswehr.de/baainbw


**Organigramm BAAINBw**
**Abteilung ZA**
**Stand: Oktober 2025**