Bundesamt für Ausrüstung,
Informationstechnik und Nutzung
der Bundeswehr

BUNDESWEHR

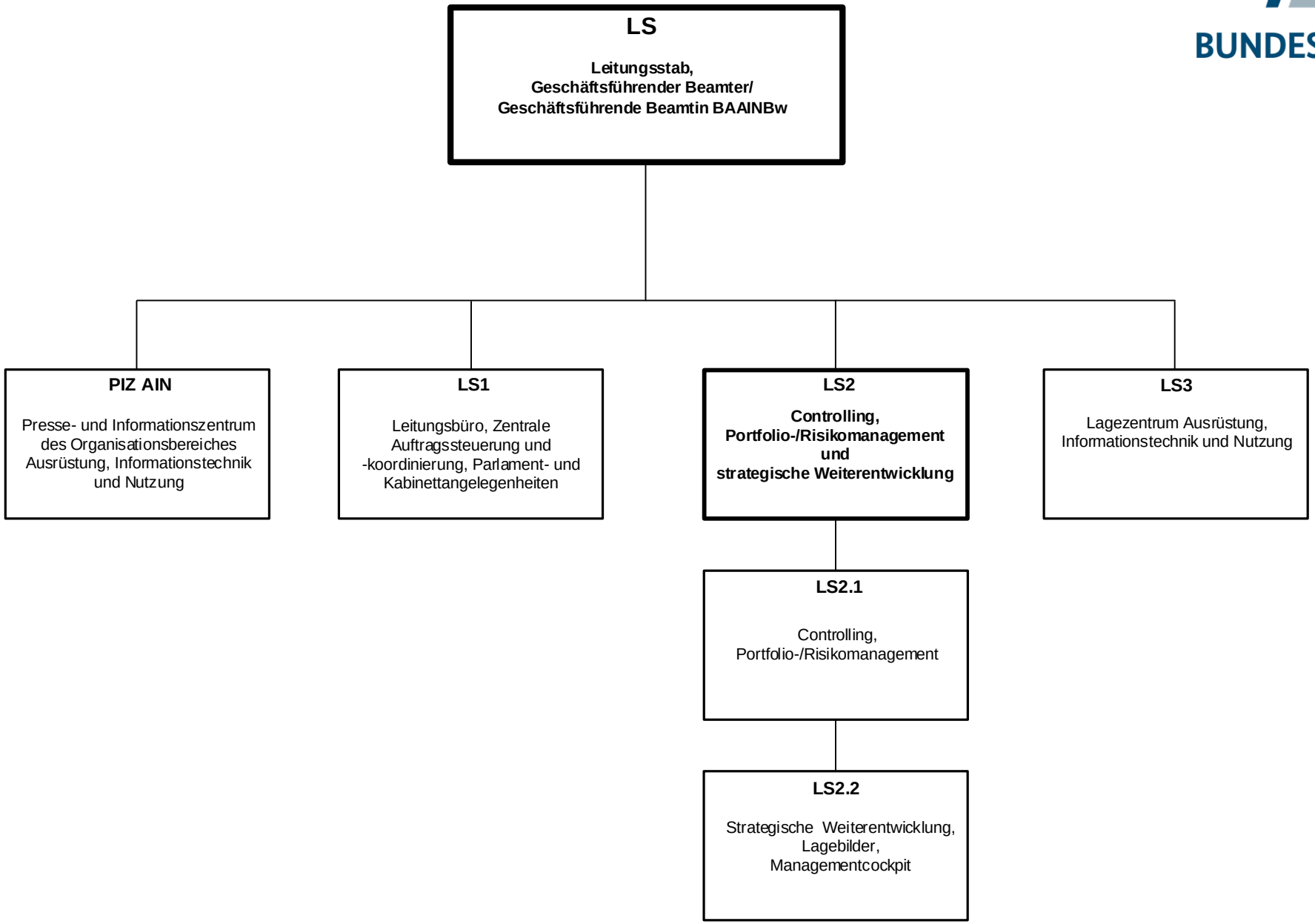

Stand: März 2024